

การแบ่งเขตเลือกตั้ง เทศบาลตำบลโนนสูง (แบบที่ 1)

มาตราส่วน 1 : 20000

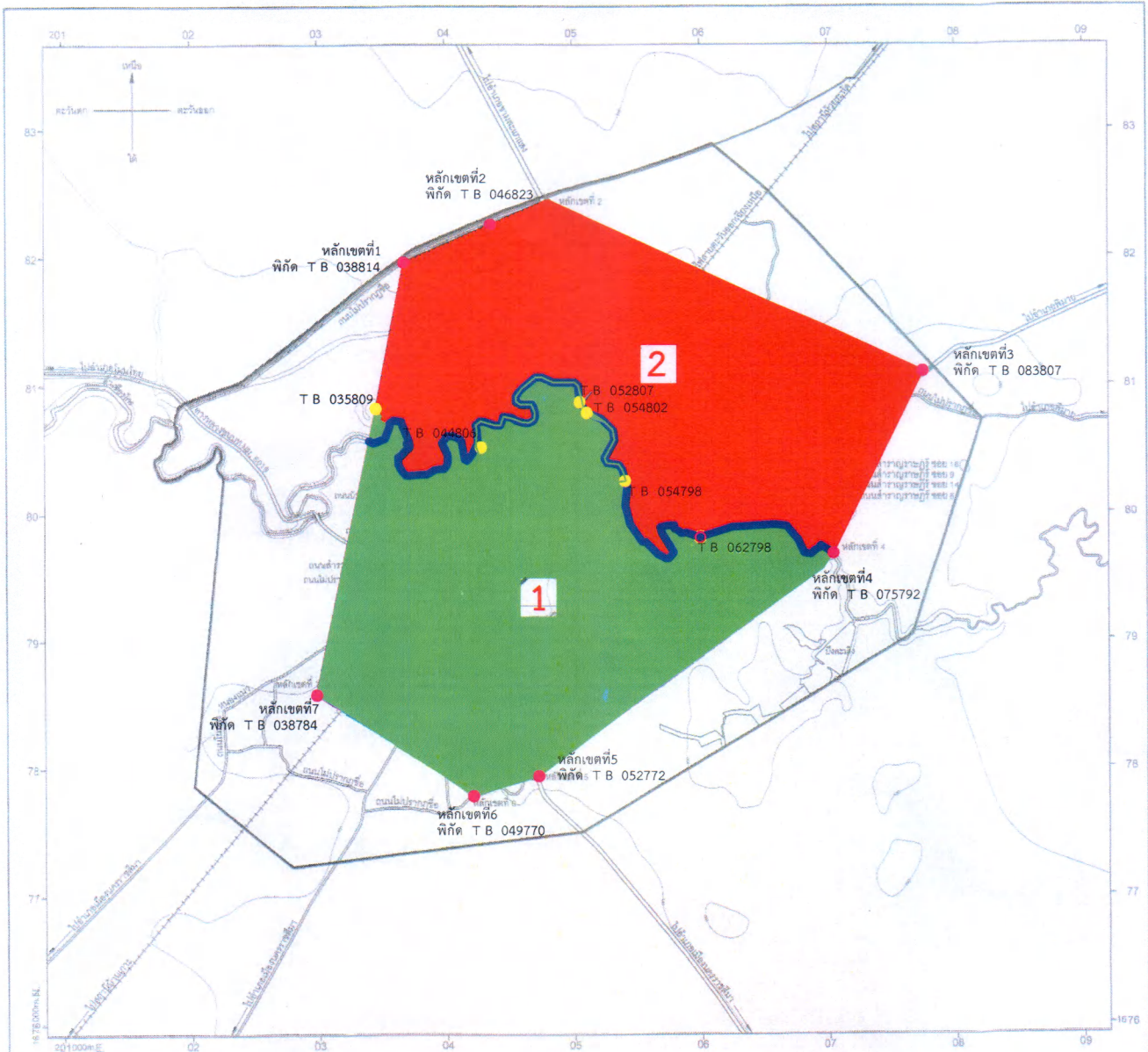

เขตเลือกตั้งที่ 1

มีจำนวน 6 ชุมชน

- | | |
|--------------------------------------|---------------------------|
| 0. ทะเบียนบ้านกลาง | จำนวนประชากรทั้งหมด 45 คน |
| 1. ชุมชนตลาดใหม่ | จำนวนประชากร 492 คน |
| 2. ชุมชนแสนสุข | จำนวนประชากร 502 คน |
| 3. ชุมชนศาลตาปู่ | จำนวนประชากร 806 คน |
| 4. ชุมชนบ้านเพิ่ม | จำนวนประชากร 1,439 คน |
| 5. ชุมชนดอนแก้ว - โนนนา - โนนสมบูรณ์ | จำนวนประชากร 1,052 คน |
| 6. ชุมชนกระพี้ - ตลาดเก่า | จำนวนประชากร 501 คน |

รวมจำนวนประชากร เขตที่ 1 ได้ 4,837 คน

เขตเลือกตั้งที่ 2

มีจำนวน 7 ชุมชน

- | | |
|------------------------------|---------------------|
| 1. ชุมชนสวนผัก | จำนวนประชากร 461 คน |
| 2. ชุมชนบัว 1 | จำนวนประชากร 866 คน |
| 3. ชุมชนบัว 2 | จำนวนประชากร 988 คน |
| 4. ชุมชนบัว 3 | จำนวนประชากร 459 คน |
| 5. ชุมชนโนนหมื่น | จำนวนประชากร 868 คน |
| 6. ชุมชนโนนตาอุ - โนนระเวียง | จำนวนประชากร 384 คน |
| 7. ชุมชนโนนสูง | จำนวนประชากร 413 คน |

รวมจำนวนประชากร เขตที่ 2 ได้ 4,439 คน

ผลต่างของจำนวนประชากร เขตที่ 1 และ เขตที่ 2 ได้ 8.58 %

(ข้อมูลประชากรของเทศบาลตำบลโนนสูง *ข้อมูล ณ วันที่ 31 ธันวาคม 2567 จำนวนประชากร รวม 9,276 คน)

การแบ่งเขตเลือกตั้ง เทศบาลตำบลโนนสูง (แบบที่ 2)

มาตราส่วน 1 : 20000

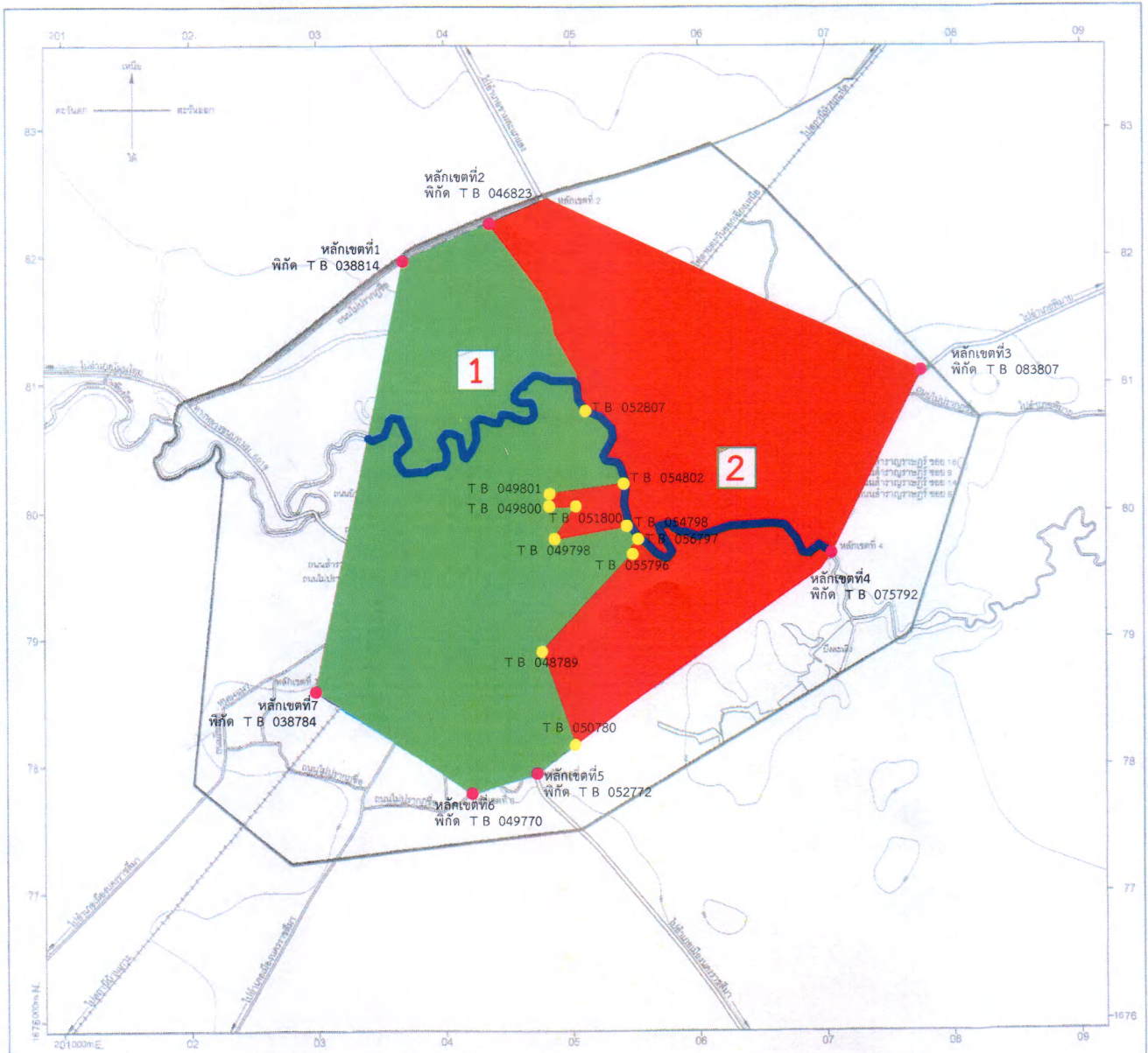

เขตเลือกตั้งที่ 1 ■

มีจำนวน 6 ชุมชน

- 0. ทะเบียนบ้านกลาง จำนวนประชากร 45 คน
- 1. ชุมชนกระทิง-ตลาดเก่า จำนวนประชากร 501 คน
- 2. ชุมชนตลาดใหม่ จำนวนประชากร 492 คน
- 3. ชุมชนแสนสุข จำนวนประชากร 502 คน
- 4. ชุมชนสวนผัก จำนวนประชากร 461 คน
- 5. ชุมชนบ้านเพิ่ม จำนวนประชากร 1,439 คน
- 6. ชุมชนดอนแก้ว - โนนนา - โนนสมบูรณ์ จำนวนประชากร 1,052 คน

รวมจำนวนประชากร เขตที่ 1 ได้ 4,492 คน

เขตเลือกตั้งที่ 2 ■

มีจำนวน 7 ชุมชน

- 1. ชุมชนศาลตาปู่ จำนวนประชากร 806 คน
- 2. ชุมชนบัว 1 จำนวนประชากร 866 คน
- 3. ชุมชนบัว 2 จำนวนประชากร 988 คน
- 4. ชุมชนบัว 3 จำนวนประชากร 459 คน
- 5. ชุมชนโนนหมั่น จำนวนประชากร 868 คน
- 6. ชุมชนโนนตาอู๋ - โนนระเวียง จำนวนประชากร 384 คน
- 7. ชุมชนโนนสูง จำนวนประชากร 413 คน

รวมจำนวนประชากร เขตที่ 2 ได้ 4,784 คน

ผลต่างของจำนวนประชากร เขตที่ 1 และ เขตที่ 2 ได้ 6.30 %

(ข้อมูลประชากรของเทศบาลตำบลโนนสูง *ข้อมูล ณ วันที่ 31 ธันวาคม 2567 จำนวนประชากร รวม 9,276 คน)

การแบ่งเขตเลือกตั้ง เทศบาลตำบลโนนสูง (แบบที่ 3)

มาตราส่วน 1 : 20000

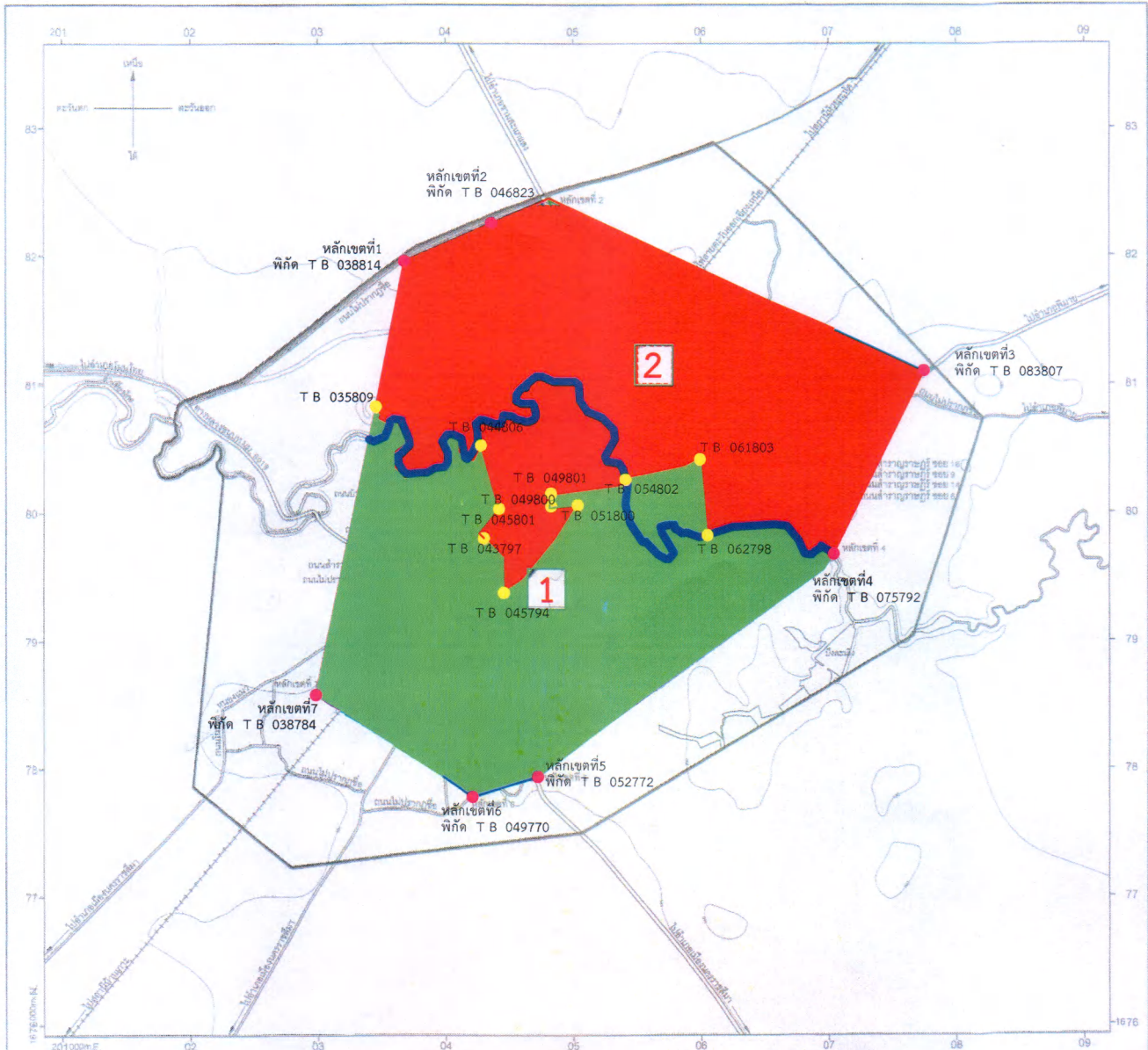

- เขตเลือกตั้งที่ 1** ■
- มีจำนวน 5 ชุมชน
1. ชุมชนแสนสุข จำนวนประชากร 502 คน
 2. ชุมชนบัว 2 จำนวนประชากร 988 คน
 3. ชุมชนศาลดาปู่ จำนวนประชากร 806 คน
 4. ชุมชนบ้านเพิ่ม จำนวนประชากร 1,439 คน
 5. ชุมชนดอนแก้ว - โนนนา - โนนสมบูรณ์ จำนวนประชากร 1,052 คน

รวมจำนวนประชากร เขตที่ 1 ได้ 4,787 คน

- เขตเลือกตั้งที่ 2** ■
- มีจำนวน 8 ชุมชน
0. ทะเบียนบ้านกลาง จำนวนประชากร 45 คน
 1. ชุมชนบัว 1 จำนวนประชากร 866 คน
 2. ชุมชนตลาดใหม่ จำนวนประชากร 492 คน
 3. ชุมชนบัว 3 จำนวนประชากร 459 คน
 4. ชุมชนโนนหมื่น จำนวนประชากร 868 คน
 5. ชุมชนโนนตาอู - โนนระเวียง จำนวนประชากร 384 คน
 6. ชุมชนโนนสูง จำนวนประชากร 413 คน
 7. ชุมชนกระพี้-ตลาดเก่า จำนวนประชากร 501 คน
 8. ชุมชนสวนฝัก จำนวนประชากร 461 คน

รวมจำนวนประชากร เขตที่ 2 ได้ 4,489 คน

ผลต่างของจำนวนประชากร เขตที่ 1 และ เขตที่ 2 ได้ 6.43%
(ข้อมูลประชากรของเทศบาลตำบลโนนสูง *ข้อมูล ณ วันที่ 31 ธันวาคม 2567 จำนวนประชากร รวม 9,276 คน)